

395000.0000

395050.0000

PLAN DE SITUATIE
DL 32
SCARA 1:500

585050.0000



Beneficiar / Employer:

UNITATEA ADMINISTRATIV
TERITORIALĂ
CLUJ-NAPOCA

Proiectant / Designer:

Asocierea: TRANSINVEST BUDAPEST Kft
SPECIALTERV ÉPITOMÉRNOKI Kft
EXPLAN S.R.L.
CADSIL S.R.L.
Lider: S.C. EXPLAN S.R.L. str. Mărginașă nr. 21.C1
Cluj-Napoca, jud. Cluj, C.U.I: RO16583121



Denumire proiect / Project name:

STUDIU DE FEZABILITATE ȘI PUZ
PENTRU PROIECTUL
ETAPA II - DRUMURI DE LEGATURA ALE
U.A.T.-urilor
Drum DL 32 DIN MUNICIPIUL
CLUJ-NAPOCA, JUD. CLUJ

Contract nr. / Contract no.:
513405 din 30.10.2018

Bloc de semnături / Signature block

Sef proiect:
Project manager:

ing./eng. Silviu TEGZEȘIU

Proiectant:
Designer

Ing./Eng. Laura CRISTE

Proiectant:
Designer

Ing./Eng. Marius TIMU

Faza:

Phase:

STUDIU DE FEZABILITATE
FESABILITY STUDY

511

511

511

Titlu Plansa /
Drawing Title:

Scara / Scale

1:500

Data / Date:

Martie-2024

PLAN DE SITUATIE
DL 32

SECTION / SECTION NAME	ELEMENT / ELEMENT	DESCRIPTION / DESCRIPTION	NUMBER / NUMBER	REVISION / REVISION
T R 3 5	D L	P S	1	1

585200.0000

395150.0000

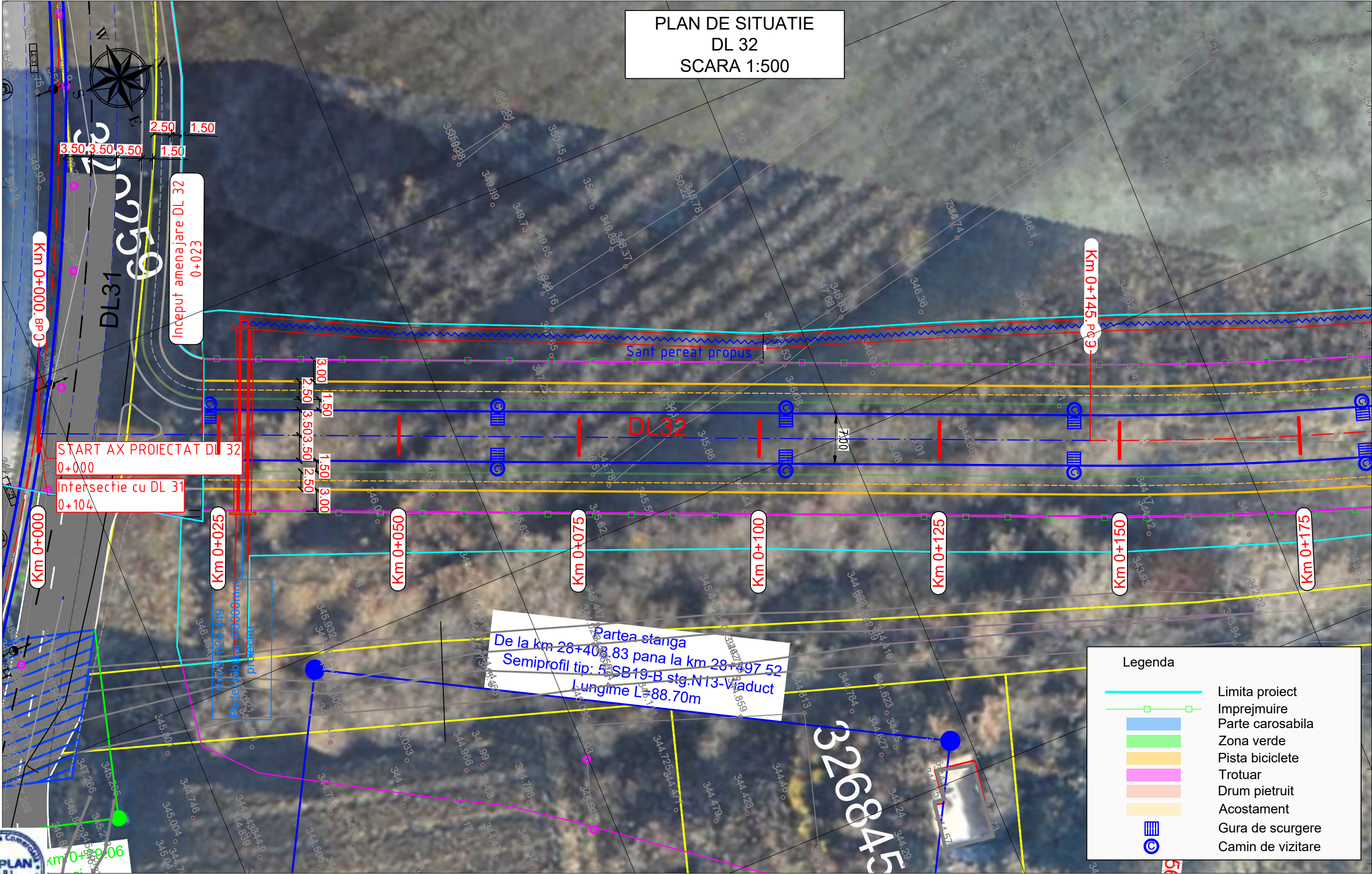

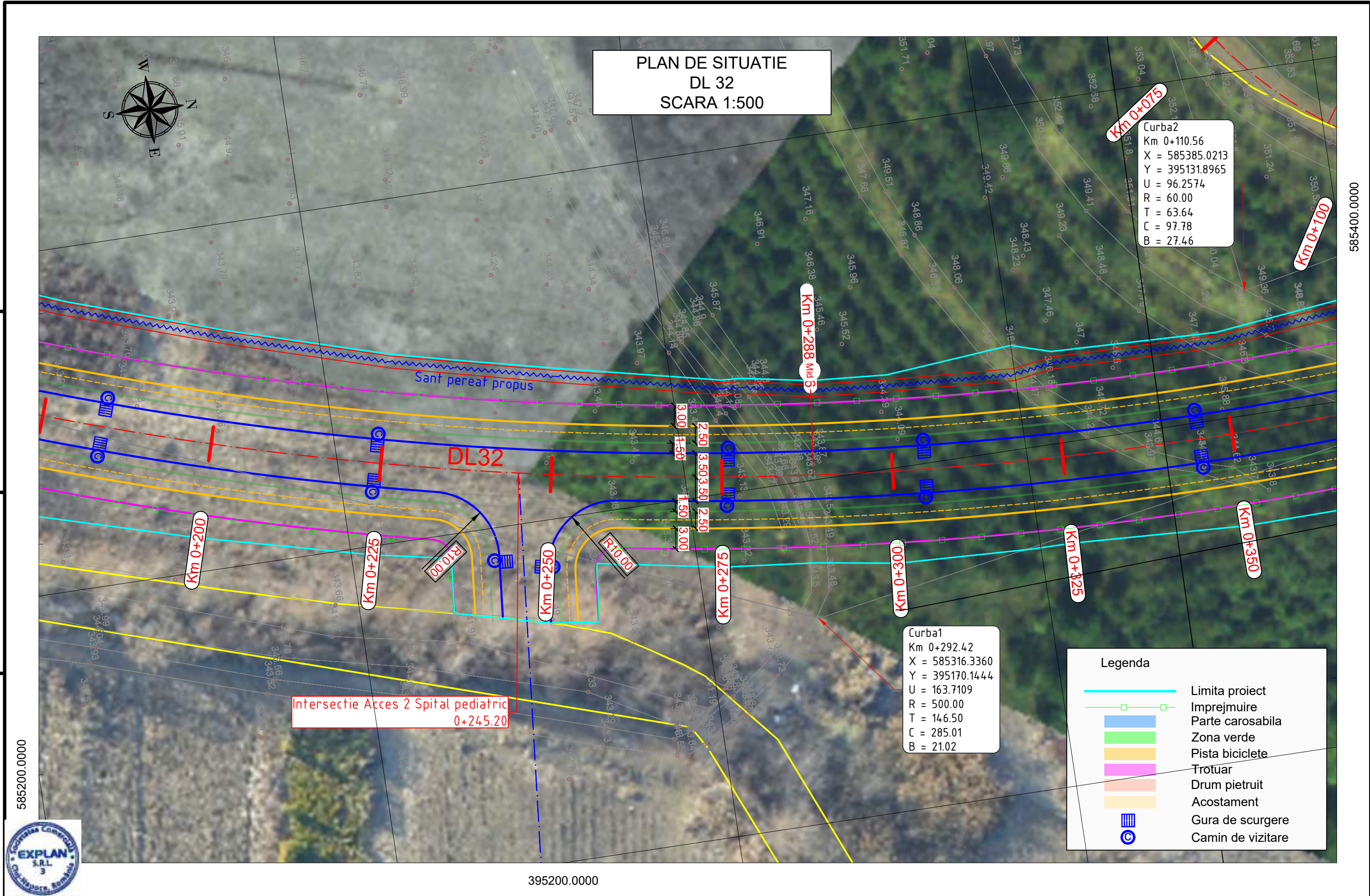

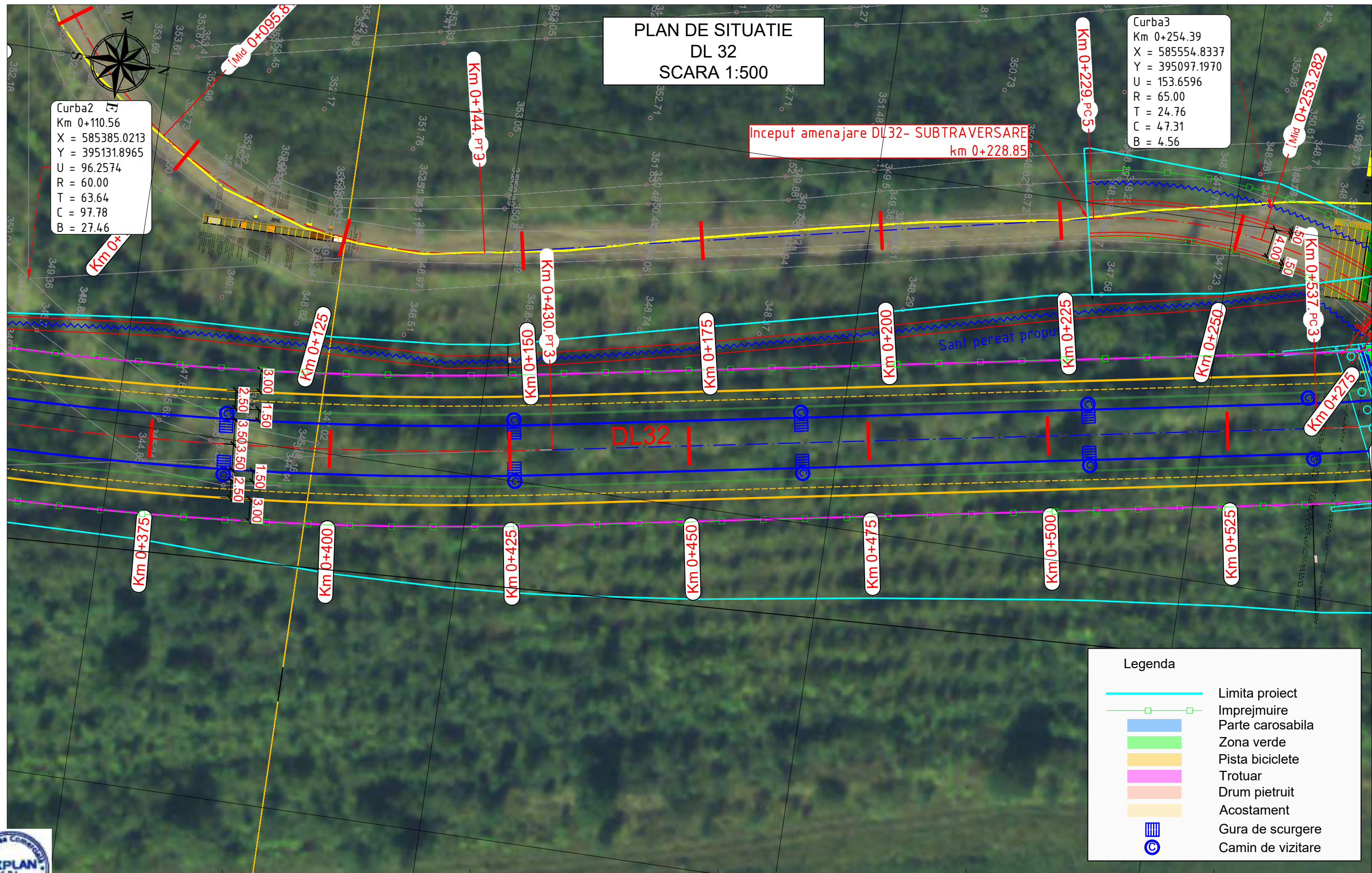

Beneficiar / Employer: UNITATEA ADMINISTRATIV TERITORIALĂ CLUJ-NAPOCA	Proiectant / Designer: Asocierea: TRANSINVEST BUDAPEST Kft SPECIALTERV ÉPITOMÉRNOKI Kft EXPLAN S.R.L. CADSIL S.R.L. Lider: S.C. EXPLAN S.R.L. str. Mărginașă nr. 21.C1 Cluj-Napoca, jud. Cluj, C.U.I: RO16583121		Denumire proiect / Project name: STUDIU DE FEZABILITATE ȘI PUZ PENTRU PROIECTUL ETAPA II - DRUMURI DE LEGATURA ALE U.A.T.-urilor Drum DL 32 DIN MUNICIPIUL CLUJ-NAPOCA, JUD. CLUJ Contract nr. / Contract no.: 513405 din 30.10.2018	Bloc de semnături / Signature block Sef proiect: Project manager: ing./eng. Silviu TEGZEȘIU Proiectant: Designer: Ing./Eng. Laura CRISTE Proiectant: Designer: Ing./Eng. Marius TIMU	Faza: Phase: STUDIU DE FEZABILITATE FESABILITY STUDY 511 F11	Titlu Plansa / Drawing Title: Scara / Scale 1:500 Data / Date: Martie-2024	PLAN DE SITUATIE DL 32				
							SECTIONE / SECTION NAME T R 3 5	ELEMENT / ELEMENT D L	DESCRIERE / DESCRIPTION P S	NUMAR / NUMBER 2	REZIEVE / REVISION 1

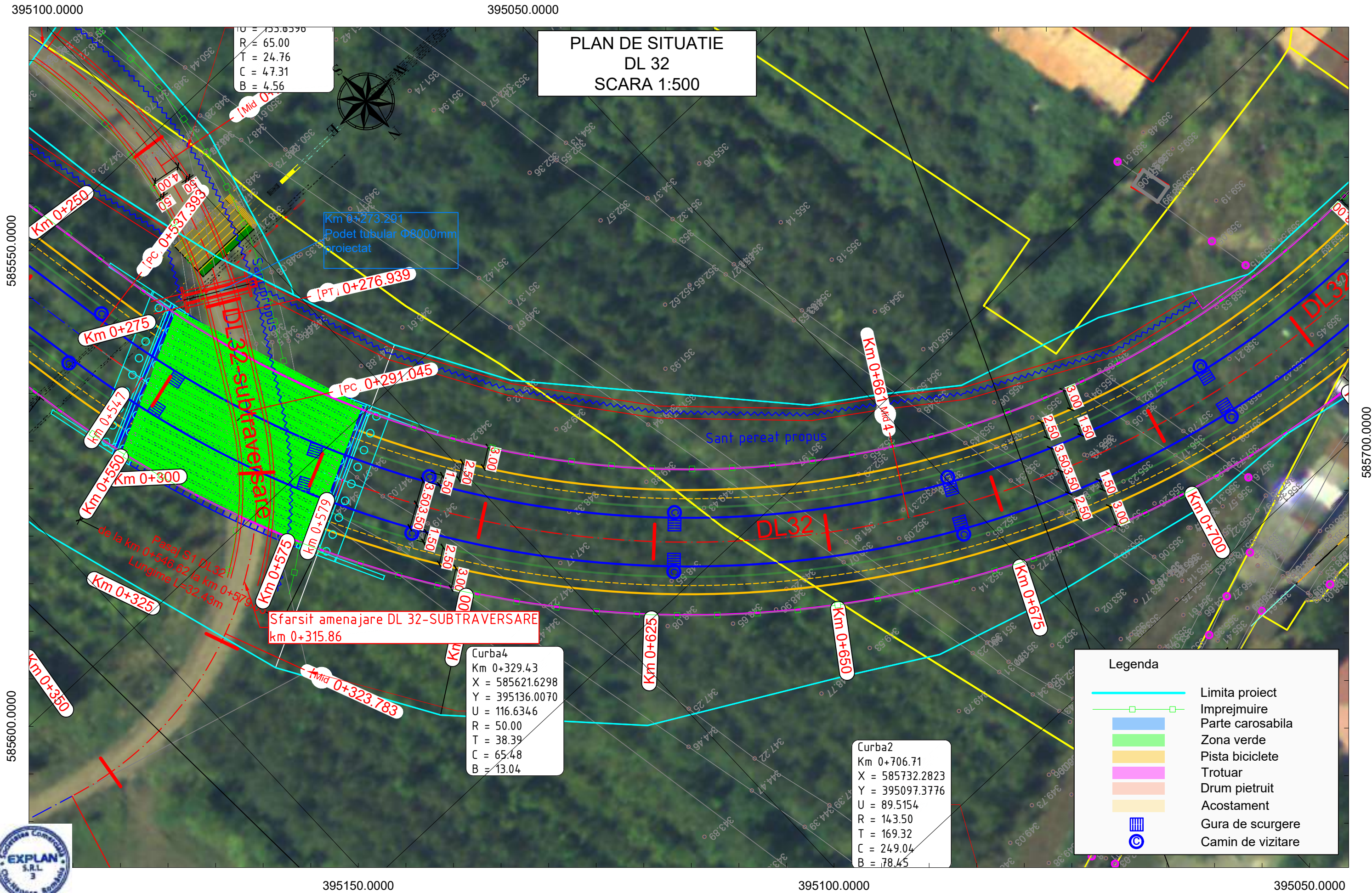



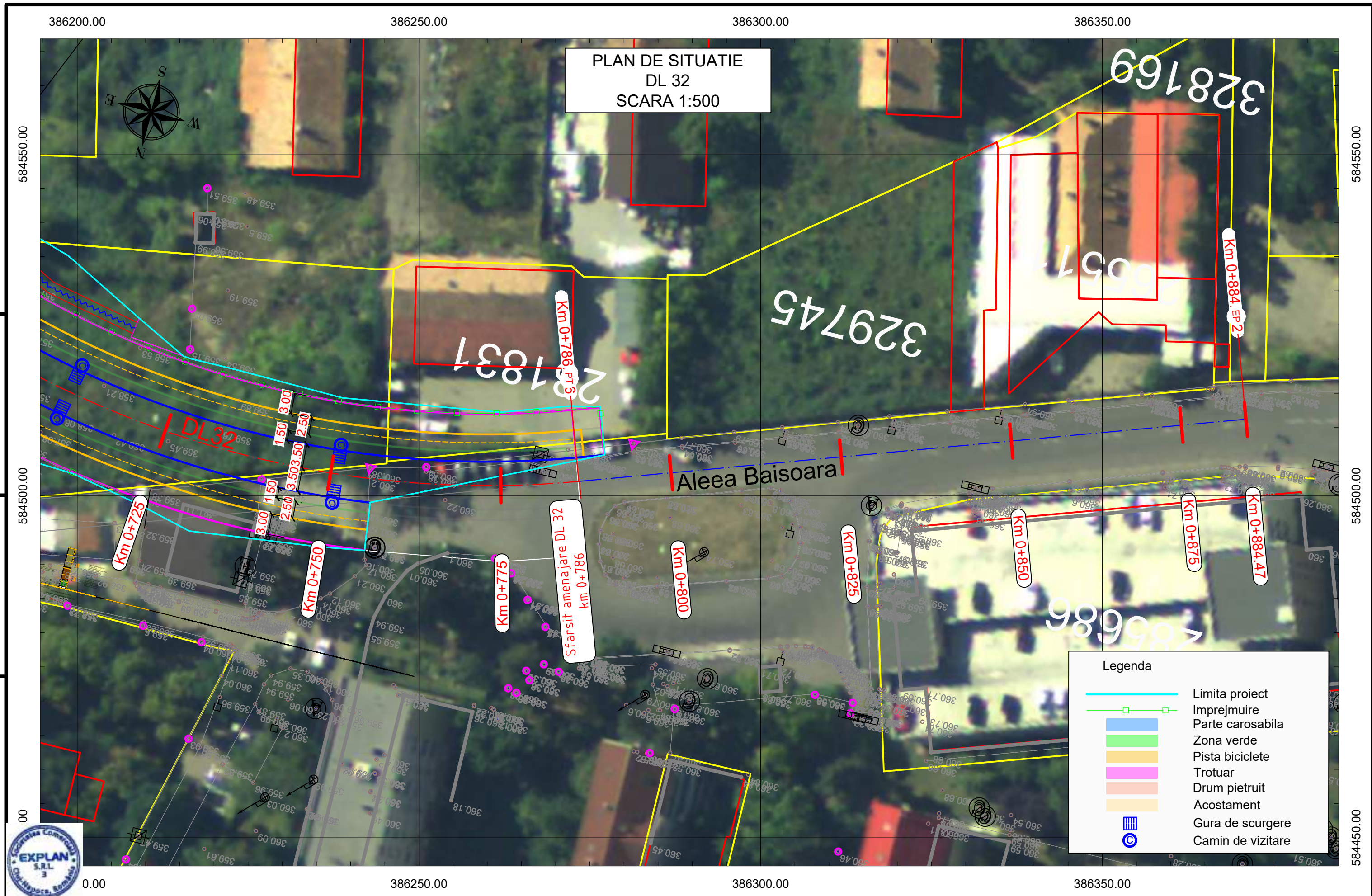

Beneficiar / Employer: UNITATEA ADMINISTRATIV TERITORIALĂ CLUJ-NAPOCA	Proiectant / Designer:		Denumire proiect / Project name:		Bloc de semnaturi / Signature block		Faza: Phase:	STUDIU DE FEZABILITATE FESABILITY STUDY	Titlu Plansa / Drawing Title:	PLAN DE SITUATIE DL 32											
	Asocierea: TRANSINVEST BUDAPEST Kft SPECIALTERV ÉPITOMÉRNOKI Kft EXPLAN S.R.L. CADSIL S.R.L.		STUDIU DE FEZABILITATE ȘI PUZ PENTRU PROIECTUL ETAPA II - DRUMURI DE LEGATURA ALE U.A.T.-urilor	Sef proiect: Project manager:	Ing./eng. Silviu TEGZEȘIU		Scara / Scale														
	Lider: S.C. EXPLAN S.R.L. str. Mărginașă nr. 21.C1 Cluj-Napoca, jud. Cluj, C.U.I: RO16583121		Drum DL 32 DIN MUNICIPIUL CLUJ-NAPOCA, JUD. CLUJ	Proiectant: Designer	Ing./Eng. Laura CRISTE		1:500														
			Contract nr. / Contract no. : 513405 din 30.10.2018	Proiectant: Designer	Ing./Eng. Marius TIMU			Data / Date: Martie-2024	SECTION / SECTION NAME	ELEMENT / ELEMENT	DESCRIERE / DESCRIPTION	NUMAR / NUMBER	REVIZIE / REVISION								
									T	R	3	5	D	L	P	S			4		1

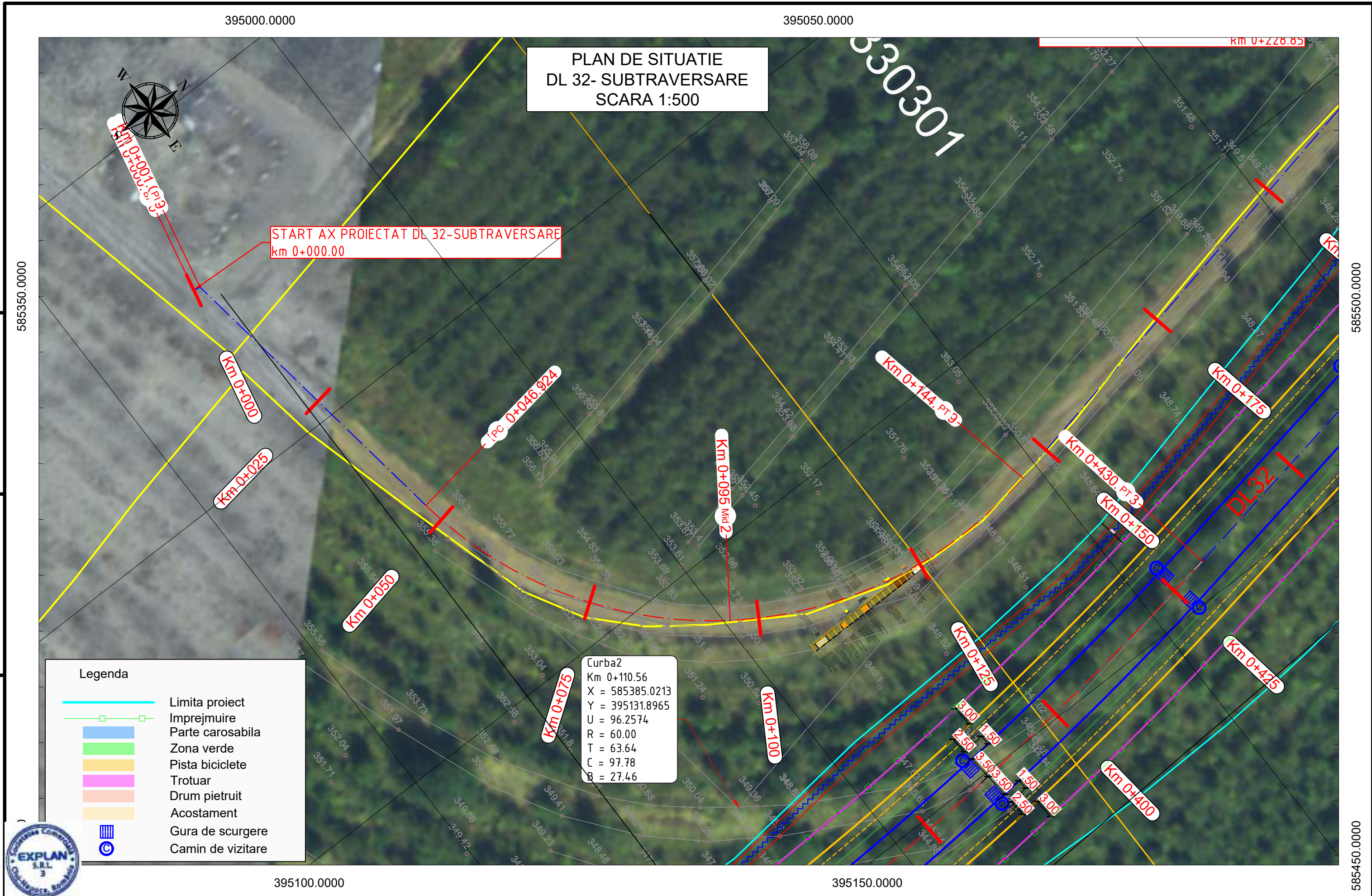

Beneficiar / Employer:	Proiectant / Designer:		Denumire proiect / Project name:		Bloc de semnaturi / Signature block		Faza: Phase:	STUDIU DE FEZABILITATE FESABILITY STUDY	Titlu Plansa / Drawing Title:	PLAN DE SITUATIE DL 32																				
	Asocierea:		TRANSINVEST BUDAPEST Kft SPECIALTERV ÉPÍTŐMÉRNOKI Kft EXPLAN S.R.L. CADSIL S.R.L.	STUDIU DE FEZABILITATE ȘI PUZ PENTRU PROIECTUL ETAPA II - DRUMURI DE LEGATURA ALE U.A.T.-urilor Drum DL 32 DIN MUNICIPIUL CLUJ-NAPOCA, JUD. CLUJ		Sef proiect: Project manager:	Ing./eng. Silviu TEGZEȘIU		Scara / Scale																					
	Lider:		S.C. EXPLAN S.R.L. str. Mărginașă nr. 21.C1 Cluj-Napoca, jud. Cluj, C.U.I: RO16583121			Proiectant: Designer	Ing./Eng. Laura CRISTE		1:500																					
				Contract nr. / Contract no. : 513405 din 30.10.2018		Proiectant: Designer	Ing./Eng. Marius TIMU		Data / Date: Martie-2024																					
<table border="1"> <thead> <tr> <th colspan="2">SECTIUNE / SECTION NAME</th> <th colspan="2">ELEMENT / ELEMENT</th> <th colspan="2">DESCRIERE / DESCRIPTION</th> <th colspan="2">NUMAR / NUMBER</th> <th colspan="2">REVIZIE / REVISION</th> </tr> </thead> <tbody> <tr> <td>T</td> <td>R</td> <td>3</td> <td>5</td> <td>D</td> <td>L</td> <td>P</td> <td>S</td> <td>5</td> <td>1</td> </tr> </tbody> </table>											SECTIUNE / SECTION NAME		ELEMENT / ELEMENT		DESCRIERE / DESCRIPTION		NUMAR / NUMBER		REVIZIE / REVISION		T	R	3	5	D	L	P	S	5	1
SECTIUNE / SECTION NAME		ELEMENT / ELEMENT		DESCRIERE / DESCRIPTION		NUMAR / NUMBER		REVIZIE / REVISION																						
T	R	3	5	D	L	P	S	5	1																					



Beneficiar / Employer: UNITATEA ADMINISTRATIV TERITORIALĂ CLUJ-NAPOCA	Proiectant / Designer:		Denumire proiect / Project name:		Bloc de semnături / Signature block		Faza: Phase:	STUDIU DE FEZABILITATE FESABILITY STUDY	Titlu Plansa / Drawing Title:	PLAN DE SITUATIE DL 32- SUBTRAVERSARE									
	Asocierea: TRANSINVEST BUDAPEST Kft SPECIALTERV ÉPITOMÉRNOKI Kft EXPLAN S.R.L. CADSIL S.R.L.		STUDIU DE FEZABILITATE ȘI PUZ PENTRU PROIECTUL ETAPA II - DRUMURI DE LEGATURA ALE U.A.T.-urilor Drum DL 32 DIN MUNICIPIUL CLUJ-NAPOCA, JUD. CLUJ	Sef proiect: Project manager:	Ing./eng. Silviu TEGZEȘIU		Scara / Scale												
	Lider: S.C. EXPLAN S.R.L. str. Mărginașă nr. 21.C1 Cluj-Napoca, jud. Cluj, C.U.I: RO16583121		Contract nr. / Contract no. : 513405 din 30.10.2018	Proiectant: Designer	Ing./Eng. Laura CRISTE		1:500												
					Proiectant: Designer	Ing./Eng. Marius TIMU			Data / Date: Martie-2024	SECTION/ SECTION NAME	ELEMENT/ ELEMENT	DESCRIERE/ DESCRIPTION	NUMAR/ NUMBER	REZIEVI/ REVISION					
										T	R	3	5	D	L	P	S	01	1

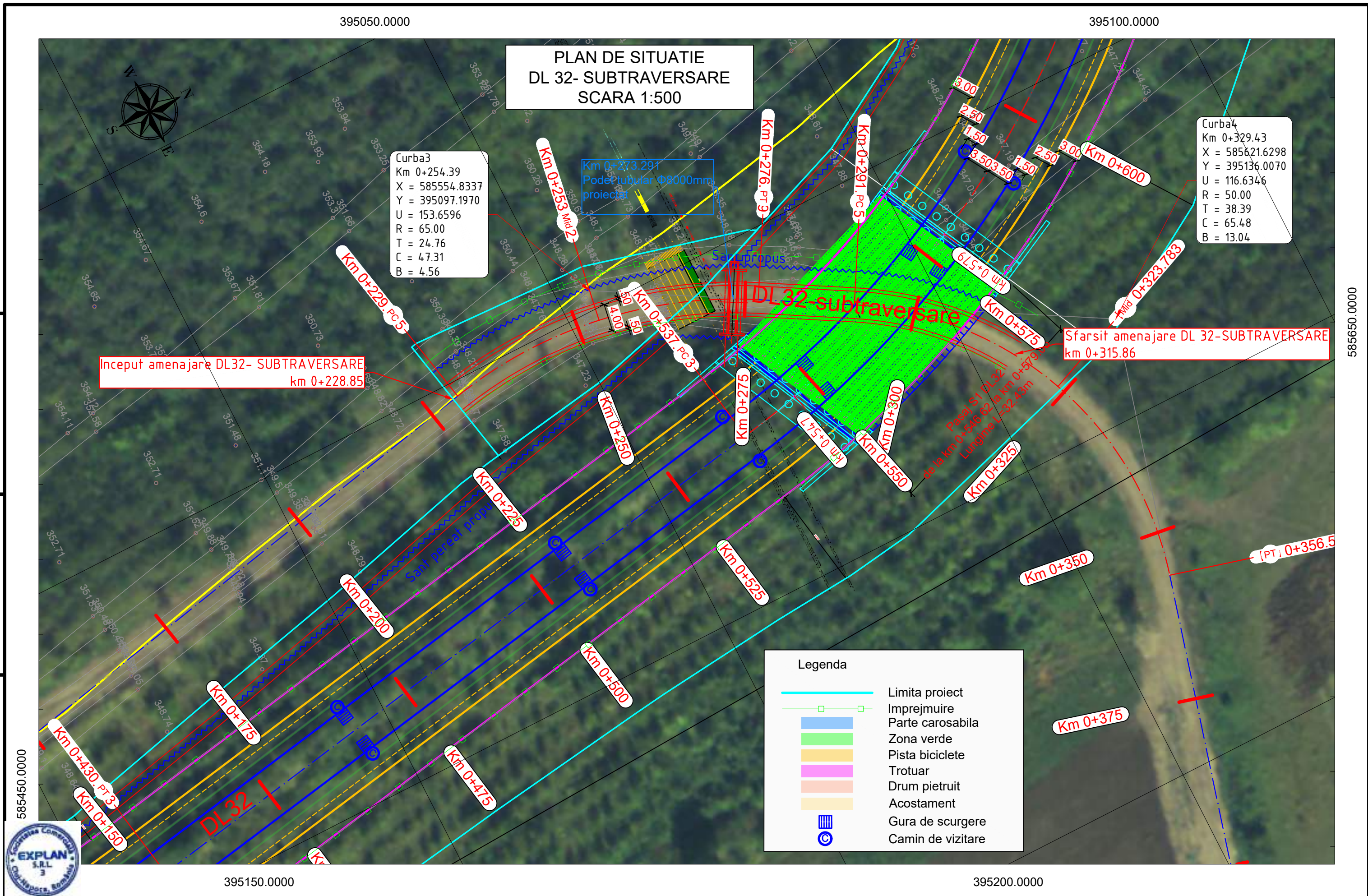

Beneficiar / Employer: UNITATEA ADMINISTRATIV TERITORIALĂ CLUJ-NAPOCA	Proiectant / Designer: Asocierea: TRANSINVEST BUDAPEST Kft SPECIALTERV ÉPITOMÉRNOKI Kft EXPLAN S.R.L. CADSIL S.R.L. Lider: S.C. EXPLAN S.R.L. str. Mărginașă nr. 21.C1 Cluj-Napoca, jud. Cluj, C.U.I: RO16583121				Denumire proiect / Project name: STUDIU DE FEZABILITATE ȘI PUZ PENTRU PROIECTUL ETAPA II - DRUMURI DE LEGATURA ALE U.A.T.-urilor Drum DL 32 DIN MUNICIPIUL CLUJ-NAPOCA, JUD. CLUJ Contract nr. / Contract no. : 513405 din 30.10.2018		Bloc de semnături / Signature block		Faza: Phase: STUDIU DE FEZABILITATE FESABILITY STUDY		Titlu Plansa / Drawing Title: Scara / Scale 1:500		PLAN DE SITUATIE DL 32- SUBTRAVERSARE												
							Sef proiect: Project manager:		ing./eng. Silviu TEGZEȘIU																
							Proiectant: Designer		Ing./Eng. Laura CRISTE																
							Proiectant: Designer		Ing./Eng. Marius TIMU																
														Data / Date: Martie-2024		SECTIUNE/ SECTION NAME T R 3 5		ELEMENT/ ELEMENT D L		DESCRIERE/ DESCRIPTION P S		NUMAR/ NUMBER 02		REVIZIE/ REVISION 1	

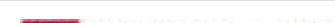

Beneficiar / Employer: UNITATEA ADMINISTRATIV TERITORIALĂ CLUJ-NAPOCA	Proiectant / Designer:		Denumire proiect / Project name:		Bloc de semnături / Signature block		Faza: Phase:	STUDIU DE FEZABILITATE FESABILITY STUDY	Titlu Plansa / Drawing Title:	PLAN DE SITUATIE DL 32- SUBTRAVERSARE									
	Asocierea: TRANSINVEST BUDAPEST Kft SPECIALTERV ÉPITOMÉRNOKI Kft EXPLAN S.R.L. CADSIL S.R.L.		STUDIU DE FEZABILITATE ȘI PUZ PENTRU PROIECTUL ETAPA II - DRUMURI DE LEGATURA ALE U.A.T.-urilor Drum DL 32 DIN MUNICIPIUL CLUJ-NAPOCA, JUD. CLUJ		Sef proiect: Project manager:	Ing./eng. Silviu TEGZEȘIU		1:500											
			Lider: S.C. EXPLAN S.R.L. str. Mărginașă nr. 21.C1 Cluj-Napoca, jud. Cluj, C.U.I: RO16583121	Contract nr. / Contract no.: 513405 din 30.10.2018		Proiectant: Designer	Ing./Eng. Laura CRISTE												
					Proiectant: Designer	Ing./Eng. Marius TIMU			Data / Date: Martie-2024	SECTION / SECTION NAME		ELEMENT / ELEMENT		DESCRIERE / DESCRIPTION		NUMAR / NUMBER		REVIZIE / REVISION	
										T	R	3	5	D	L	P	S	03	1